

FACITO
#BETHECHANGE

**VII MINIBTT
COMUNIDADE DE
MONTES DE**

SALCEDO

**DOMINGO 30 DE XULLO DE 2023
INICIO DAS CARREIRAS AS 10H
ENTREGA DE PREMIOS AS 14:30H**



PATROCINADOR PRINCIPAL:



**Concello
de Pontevedra**

GUÍA TÉCNICA

PATROCINADORES:

//ABANCA

**DEPUTACIÓN
PONTEVEDRA**

**XUNTA
DE GALICIA**

COLABORADORES:

**L@ndín[®]
informática**

axis
Centro de fisioterapia e osteopatía

CORBA
obras y servicios

T. METAL COUSO



MEGAVEDRA

Motorcraft
Talleres El Marco

**PANADERÍA
A BROA**
LEIRADO

imaxinemos

PSICOVR

Ride
GALICIA MTB

**servicios
reunidos**
Expertos en Punto de Venta.

**lastra y fernández
asesoresdeempresas**

CLIMAVENT

**O AVÓ
MANUEL**
PANADERÍA - PASTELERÍA
CAFETERÍA

odbita
IT SOLUTIONS

ARTESA
COCINAS

añô

PONGRANIT
Construcciones & Granitos

1 ORGANIZACIÓN Y CONTACTO

Club Ciclista Farto. (Abel) Tel: 647 649 713
Francisco. Tel: 687 329 420

2 INFORMACIÓN GENERAL DE LA PRUEBA

Fecha: Domingo 30 de julio de 2023.

Clase de prueba H.3ª Mini BTT XC.

El evento se celebrará en el Monte de Salcedo (Pontevedra).

Coordenadas:

42.386102, -8.667089

(42°23'16.5"N 8°39'49.8"W)

Enlace Google maps: <https://goo.gl/maps/SLJvaZgDtMsZnXer6>

El reconocimiento del circuito comienza al as 9:00h, mientras que el inicio de las pruebas comenzará a las 10:00h.

Recogida de dorsales: El día de la prueba entre las 8:30 y las 9:30h.

La reunión de directores deportivos se celebrará a las 9:30h.

3 INSCRIPCIONES

Preinscripción obligatoria. Fecha límite de inscripción: 26/07/2023 23:59:59.

Federados: A través del formulario web de la FGC

No federados: Licencia de 1 día. Importe 5,00€, a través de formulario web de la FGC.





Se permite la inscripción fuera de plazo hasta el 27/07/2023 a las 15h con una penalización de 10€.

Confirmación de inscripción: Domingo 30 de julio desde 1,5h hasta 0,5h antes de la primera salida, a través del director deportivo.

4 AVITUALLAMIENTO

Se entregará un pequeño avituallamiento a todos los participantes. Aquellos clubes con niños con algún tipo de intolerancia alimenticia, que se pongan en contacto con suficiente antelación indicándonos la cantidad de niños y el tipo de intolerancia.

5 CATEGORÍAS DEPORTIVAS

- Benjamín: circuito rojo 
- Promesa: circuito amarillo 
- Principiante: circuito naranja 
- Alevín: circuito verde 
- Infantil: circuito azul 

6 HORARIOS Y SALIDAS

BENJAMINES FEMENINO (duración 5min): 10:00

BENJAMINES MASCULINO (duración 5min): Al finalizar la prueba anterior.

PROMESAS FEMENINO (duración 10min): Al finalizar la prueba anterior.

PROMESAS MASCULINO B (duración 10min): Al finalizar la prueba anterior.

Plano de ubicaciones de aparcamientos, carpas, circuito, etc.

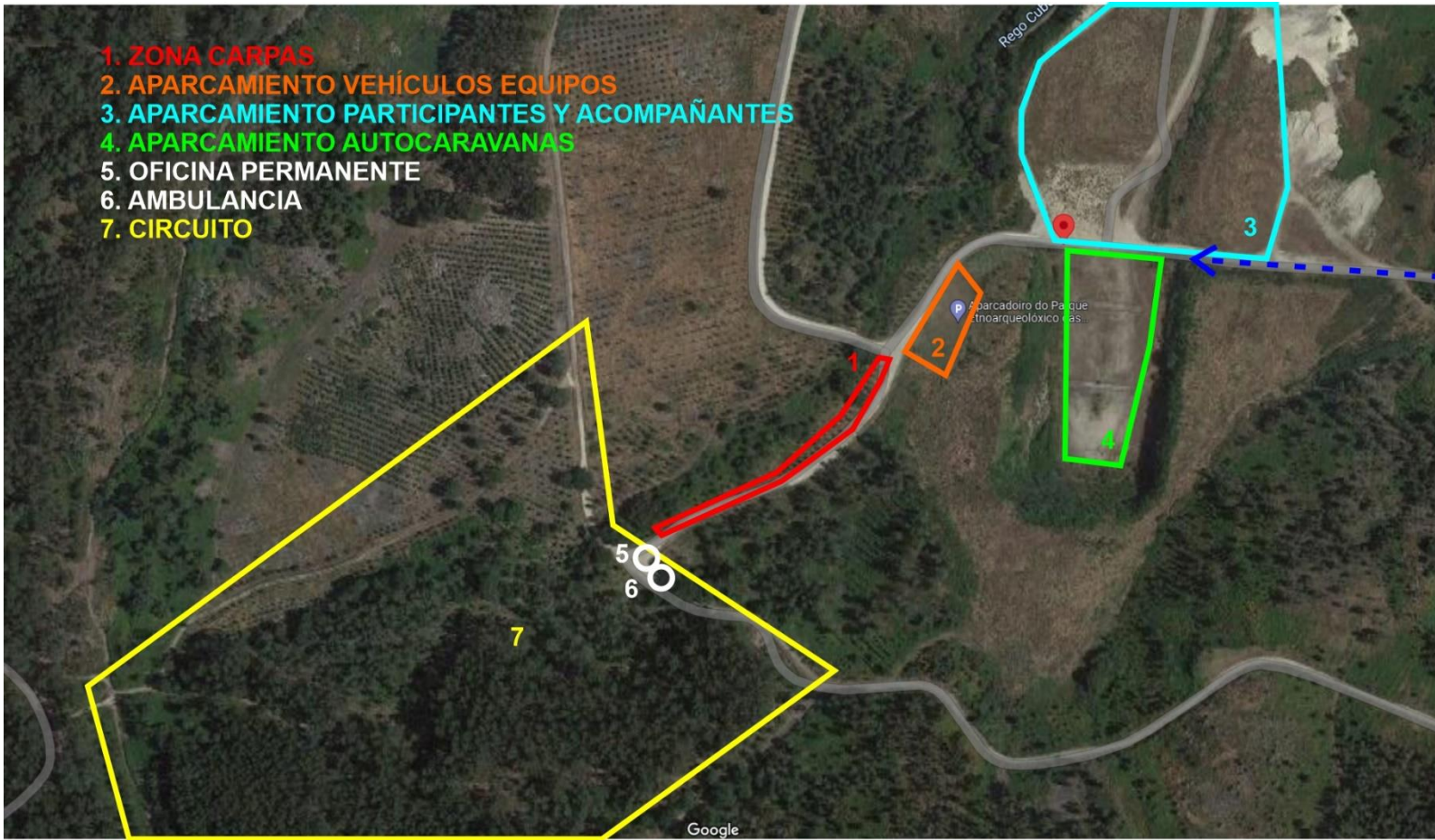

9 NORMAS A SEGUIR PARA EL BUEN DESARROLLO DE LA PRUEBA

9.1 ZONA CARPAS EQUIPOS

Estarán ubicadas en un lateral del acceso al circuito (ver plano).

9.2 APARCAMIENTO VEHÍCULOS EQUIPOS

Aparcamiento específico ubicado en zona próxima a zona de carpas (ver plano).

9.3 APARCAMIENTO PARTICIPANTES Y ACOMPAÑANTES

Se dispondrá de una amplia zona de aparcamiento para participantes y acompañantes (ver plano). Está prohibido estacionar en zonas no habilitadas para tal fin.

9.4 APARCAMIENTO AUTOCARAVANAS

Se contará con una amplia zona específica para el aparcamiento de autocaravanas en una zona próxima al circuito (ver plano)

9.5 OFICINA PERMANENTE

Estará ubicada en zona próxima a línea de meta.

9.6 CASOS PARTICULARES

Todos los casos no previstos en el presente Reglamento serán resueltos de acuerdo al Reglamento de la Federación Galega de Ciclismo.

Salvo disposición en contra, toda decisión a tomar durante el curso de la prueba sobre el desarrollo de la carrera es de competencia exclusiva del Colegio de Comisarios.

Los problemas de organización puramente materiales serán resueltos por la Dirección de la Prueba, con respecto a todas las regulaciones aplicables, y después de consultar con el Colegio de Comisarios.

10 HOSPITAL Y PRIMEROS AUXILIOS

En la línea de meta estará situada una ambulancia y un puesto de primeros auxilios, dotado con médico y personal habilitado.

El hospital de referencia, al que serán trasladados los participantes accidentados será el siguiente:

HOSPITAL MIGUEL DOMÍNGUEZ
(PONTEVEDRA)

11 OTRA INFORMACIÓN DE INTERÉS

Para favorecer el disfrute de la prueba deportiva, se dispondrán baños y se contará con puesto de venta de bocadillos y refrescos.

PATROCINADOR PRINCIPAL: _____

PATROCINADORES: _____



Concello de Pontevedra



DEPUTACIÓN PONTEVEDRA



XUNTA DE GALICIA

//ABANCA

COLABORADORES: _____

L@ndín
informática

 **axis**
Centro de fisioterapia e osteopatía

 **CORBA**
obras y servicios

T. METAL COUSO

 **MEGAVEDRA**

 **Motorcraft**
Talleres El Marco

 **ABROA**
LEIRADO

 **IMAXINEMOS**

 **PSICOVR**

 **Ride**
GALICIA MTB

 **servicios reunidos**
Expertos en Punto de Venta.

 **lastra y fernandez**
asesores de empresas

 **CLIMAVENT**

 **O AVÓ MANUEL**
PANADERÍA - PASTELERÍA
CAFETERÍA

 **odbita**
IT SOLUTIONS

 **ARTESA**
COCINAS

 **caño**

 **PONGRANIT**
Construcciones & Granitos