



**Concello de As Pontes
de García Rodríguez**
Parque Municipal s/n
15320 - As Pontes de García Rodríguez
Telf. 981 453 116
www.aspontes.com



Concello de
As Pontes de García Rodríguez

**PR-G
147**

GALICIA

AS FRAGAS DA RIBEIRA E LOSTEGAL

Xunto ao río Eume, e alimentadas por numerosos regos, as Fragas da Ribeira e Lostegal mostran a exuberancia dos bosques galegos virxes, envoltidos nun clima húmido e fresco, con moita influencia atlántica.

A característica de estar a cabalo entre os Lugares de Interese Comunitaria (LIC) da Serra do Xistral e o Parque Natural das Fragas do Eume marcan a vitalidade, a cantidade, a variedade e a densidade da flora e fauna.

Ademais da beira do encoro e dos camiños entre os bosques, o visitante pode gozar dende o cumio da Carballeira dunha interesante paisaxe sobre o a vila e o lago de As Pontes.

A senda ten tramos de considerable dificultade. Só deberían aventurarse nela as persoas coa suficiente preparación. É conveniente ir sempre en grupo. Os nenos deberían ser maiores de 10 anos para facer a senda, e sempre ir acompañados e protexidos por adultos.

Marcas e sinais sendeiristas no percorrido



Sinal de continuidade, que indica o camiño correcto.



Mala dirección. Indica un camiño incorrecto.



Cambio de dirección. Indica un xiro á dereita ou á esquerda no sentido da marcha.



Sinal nunha derivación: camiño de ida e volta dende a ruta principal.

**PR-G
147**

Baliza, que permite identificar o tipo e o número do sendeiro.



XUNTA DE GALICIA
CONSELLERÍA DO MEDIO RURAL



GOBIERNO DE ESPAÑA
MINISTERIO DE MEDIO AMBIENTE Y MEDIO RURAL Y MARINO



FEADER:
Europa inviste no rural

Ruta sinalizada



1 mapa do percorrido
escala 1: 33.000

MIDE

PR-G 147 Ruta das Fragas e Lostegal
Concello de As Pontes de García Rodríguez

horario	6 horas 30 minutos	4	severidade do medio natural
desnivel de subida	901 m	2	orientación no itinerario
desnivel de baixada	901 m	3	dificultade no desprazamento
distancia horizontal	18'9 km	3	cantidade de esforzo necesario
tipo de percorrido	circular		

PR-G 147
Mapas IGN 1:25.000: 23-I

A ruta non está exenta de riscos: atención cos nenos.
Condições de verán: Tempo estimado segundo criterios MIDE, sen paradas.



PR-G 147
As Fragas da Ribeira e Lostegal

Ruta homologada en 2011



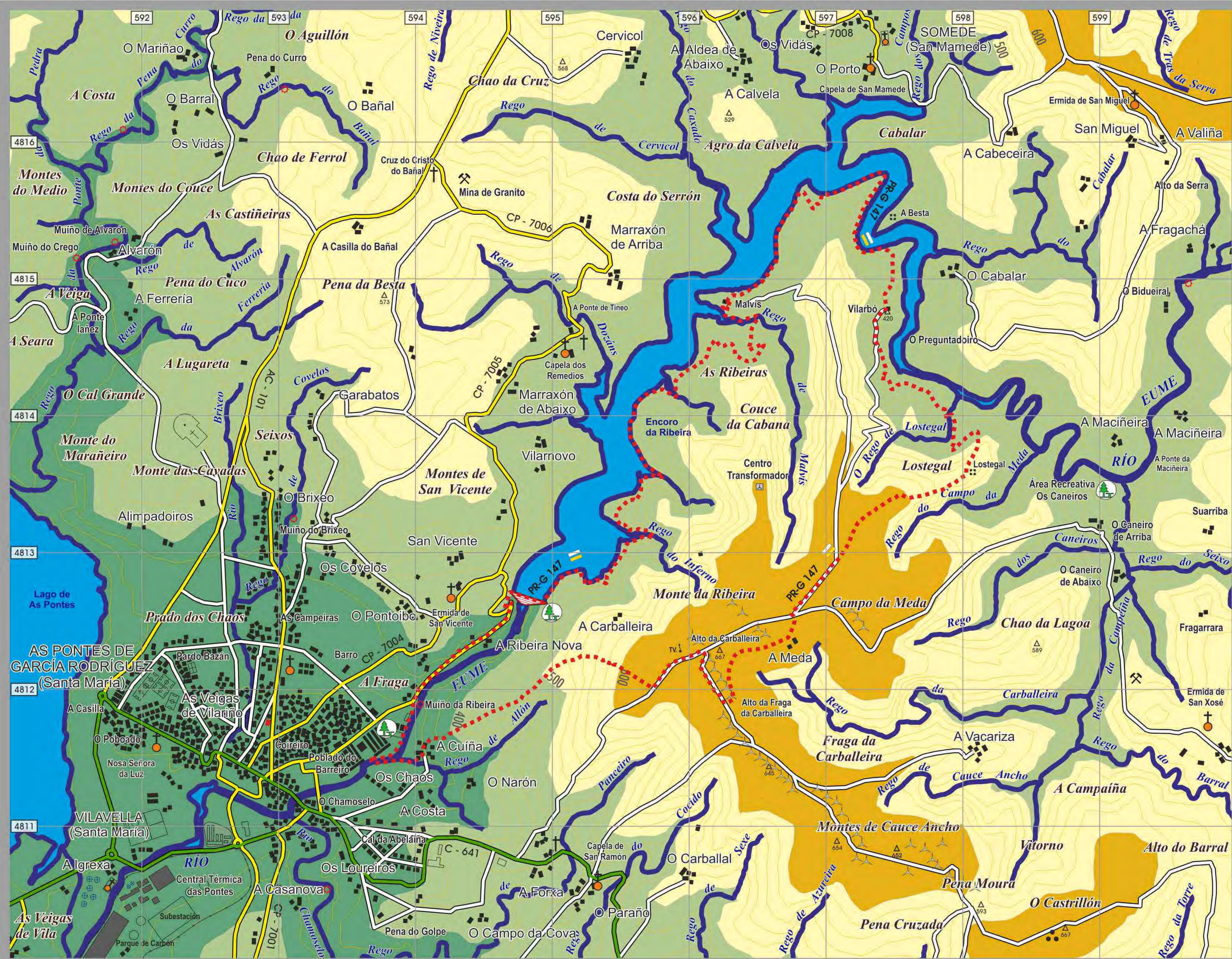

- LENDIA**
- Aerorexador
 - Ruinas
 - Moiño
 - Mina
 - Castro
 - Poboación
 - Igrexa ou Capela
 - Área Recreativa
- RUTA SENDEIRISTA**
- RUTA SENDEIRISTA

LENDIA

1 Km

500m

0m

1.000m

Pódese descargar gratuitamente o percorrido desta ruta para GPS na web www.segatur.com