

Muebles **GUADALUPE, S.L.**
MG
 GRUPO MOBILIARIAS BOIRO
 Sus muebles en BOIRO

AB **Auto Recambios BARBANZA, S.L.**
 RECAMBIOS Y ACCESORIOS PARA VEHICULOS NACIONALES Y DE IMPORTACIÓN
 www.autorecambiosbarbanza.com

BOIRO
 Comendador, 43 (Boiro)
 Teléfono 981 84 88 45
 Fax 981 84 88 38
 15000 BOIRO (A Coruña)
 boiro@autorecambiosbarbanza.es

REVERA
 Juan de Heredia, 130 - Tambre
 Teléfono 981 87 92 82
 Fax 981 87 82 82
 15000 REVERA (A Coruña)
 revera@autorecambiosbarbanza.es

CASTRO BARBUDO
 Para Cicloturista

Rianxo
 Deporte e Patrimonio Histórico
 Servizo de Deportes

DEPORTE GALEGO galicia
 o bo camiño

XXII SUBIDA CASTRO BARBUDO

ANDAINA: 18 KM
RUTA BTT: 40 KM
INSCRICIÓN: EMESPORTS.ES

15 DE OUTUBRO

Spart Bike CARRIBEIRA, ROTA, TROUS, COMON, SERRAS www.spartbike.com	FERNANDO TARRIO SOLUCIONES	AS Andrés Sayáns OBRAS NUEVAS Y REFORMAS 9 822 970 032			
Marisaca Salvata S.L. www.marisacasalvata.es	Joymar Bexo S.L. www.joymarbexo.com	O Litoral do Marisqueal	Romero Decoraciones	FIESTA Miguel González García www.fiesta.com	TALLERES TARAGOÑA OBRAS Y REFORMAS - MUEBLES EN BARRIO - SERVICIO EN CASA
GUSTAVO www.gustavo.com	METALES TARAGOÑA, S.L. CHATARRERIA www.metales-taragona.com	G.A.V. www.gav.com	Medios de Barbanza	PRO-RIDER WORKSHOP CYCLING	CHOUZA REFORMAS E OBRAS 667 45 46 18
CALUMINOS PEREZ www.caluminosperez.com	METALES TARAGOÑA, S.L. CHATARRERIA www.metales-taragona.com	MC BIKES BICICLETAS ACCESORIOS MECANICA www.mcbikes.com	Tembrac www.tembrac.com	Revolvimentos, Pinturas y Decoraciones TEMBRA, S.L.	torrio & suárez www.torrioysuarez.com
O Mexillón de Ouro	PANADERÍA PANMILLO	CASA ESCOZA	CAFE BAR CUATRO CAMINOS	MV MARMOLES VIEITES	MARFROILAN DECORACIONES
CONFORT	Comercial Otero	Imaxe	BAHIA RESTAURANTE	ALUCARIS BARBANTIA	

1.- DATOS XERAIS DA ACTIVIDADE

- **Denominación:** XXII Subida ao Castro Barbudo
- **Organizador:** Peña Cicloturista Castro Barbudo.
- **Colabora:** Concello de Rianxo
- **Data:** Domingo, 15 de outubro de 2023
- **Hora:** 9 a 14 h.
- **Localidade Saída:** Campo de Pasos - Taragoña (Rianxo)
- **Localidade Chegada:** Campo Maneiro – Taragoña (Rianxo)
- **Modalidade:** Evento deportivo afeccionado
- **Categoría:** maiores de 18 anos. De 14 a 18 con autorización

2.- REGULAMENTO DA PROBA

1. A Peña Cicloturista Castro Barbudo, en adiante Peña, coa colaboración do Concello de Rianxo, en adiante Concello, organiza a XXII Subida ao Castro Barbudo en bicicleta de montaña e, *simultaneamente, unha andaina*, que se celebrarán o domingo 15 de outubro de 2023 con saída de Campo de Pasos – Taragoña e chegada ao Campo Maneiro. A saída darase as 09:00 horas.
2. A ruta encádrase como proba de *Cicloturismo-BTT/Andaina*, e é un exercicio físico con fin lúdico, turístico e cultural, o que exclúe expresamente a competición.
3. Todas as persoas inscritas na proba terán a consideración de participantes en excursión persoal, e deben aterse ás normas establecidas polo vixente código de circulación, e serán persoalmente responsables das infraccións que cometan. Cabe resaltar que a circulación de vehículos e persoas non estará cortada, polo que os participantes deben extremar a precaución en cruces coas estradas e zonas habitadas.
4. A idade mínima para poder participar na marcha será de 18 anos e a idade máxima de 75 anos. Os que teñan 14 anos ou máis, poderán participar cunha autorización asinada polo pai, nai ou titor, xunto cunha copia do DNI da persoa que a autoriza.
5. A organización non se fai responsable dos gastos ou débedas que puideran contraer os participantes durante o percorrido.
6. Será imprescindible o uso do casco para participar na marcha.
7. So será considerada participante da XXII Subida ao Castro Barbudo a persoa que cubra total e correctamente a inscrición a través da páxina emesports.es
8. As comunicacións realizaranse pola páxina da Peña: www.castrobarbudo.com ou

polo Facebook: www.facebook.com/castrobarbudoPC

9. O prezo da inscrición será de 15 €. O pagamento deberá facerse no momento de formalizar a inscrición.
10. *A organización limitará a participación a un máximo de 250 deportistas entre a proba de BTT e a andaina.*
11. As inscricións consideraranse definitivas, polo que unha vez rematado o prazo de inscrición non se realizará a devolución do seu importe, incluso no caso de que a persoa non poida participar finalmente na actividade.
12. As inscricións abriranse o luns día 18 de setembro de 2023 e pecharanse o mércores 11 de outubro de 2023 ás 23:59 h ou cando a organización o estime oportuno en función do número máximo de inscritos.
13. O participante, coa súa inscrición, manifesta encontrarse fisicamente apto para a proba.
14. Estableceranse puntos de control, que estarán debidamente sinalizados, onde se deberá pasar antes dunhas hora prefixada. No caso de superar os horarios, a organización sinalará os camiños alternativos máis curtos que o principal.
15. A organización disporá durante o transcurso da marcha dos servizos de asistencia sanitaria, ambulancia e Protección Civil.
16. Disporase de avituallamentos dentro do percorrido da marcha.
17. Haberá a disposición dos participantes un servizo de duchas e lavado de bicicletas ao rematar a proba.
18. A Peña garante o pleno cumprimento da Lei orgánica de protección de datos (LOPD); a persoa inscrita queda informada e presta o seu consentimento para a incorporación dos seus datos aos ficheiros automatizados existentes na Peña, ao seu tratamento para a súa utilización en relación con xestións administrativas ou comerciais. A persoa inscrita pode exercer o seu dereito, mediante escrito dirixido á Peña, ao acceso, rectificación ou cancelación destes datos.
19. O feito de inscribirse na marcha supón a aceptación do presente regulamento e a renuncia a todos os dereitos contra a organización, patrocinadores e colaboradores dos danos que poida sufrir no seu transcurso.
20. A actividade ten un seguro de responsabilidade civil con 900.000 € de indemnización máxima por sinistro, cun sublímite por vítima de 150.000€ . Asemade, cóntase cun seguro de accidentes colectivos co límite de ata 12.000 € contra invalidez, 6.000 € contra morte e asistencia sanitaria ilimitada.
21. A aceptación deste regulamento implica obrigatoriamente que a persoa inscrita autoriza a gravación total ou parcial da súa participación na Ruta por parte da organización e presta o seu consentimento para que poida ser utilizada a súa imaxe para a promoción e a difusión da proba de todos os xeitos posibles (radio, prensa, vídeo, foto, dvd, internet e redes sociais...), polo que cede todos os dereitos relativos á explotación comercial e publicitaria que a organización considere oportuno executar, sen dereito a recibir compensación algunha.

3.- PROGRAMA E RUTAS DO EVENTO

A XXII Subida ao Castro Barbudo, é un evento deportivo de carácter afeccionado no que se realizarán dúas probas deportivas:

1. Marcha BTT KM
2. Andaina KM

Os diferentes percorridos discorren polos arredores do Monte Castro Barbudo e a área recreativa Campo Maneiro.

O programa xeral é o que se detalla a continuación:

- 8:00 h. Reunión e recollida de dorsais
- 9:00 h. Saída
- 12:30 h. Hora estimada da chegada mais rápido
- 14:00 h. Hora estimada de finalización da proba

3.1.- PERCORRIDO XXII SUBIDA AO CASTRO BARBUDO

A continuación detallamos cada un dos percorridos con croquis, perfil, itinerario e rutómetro.

Proba BTT 38 Km.

A.- Croquis e perfil:

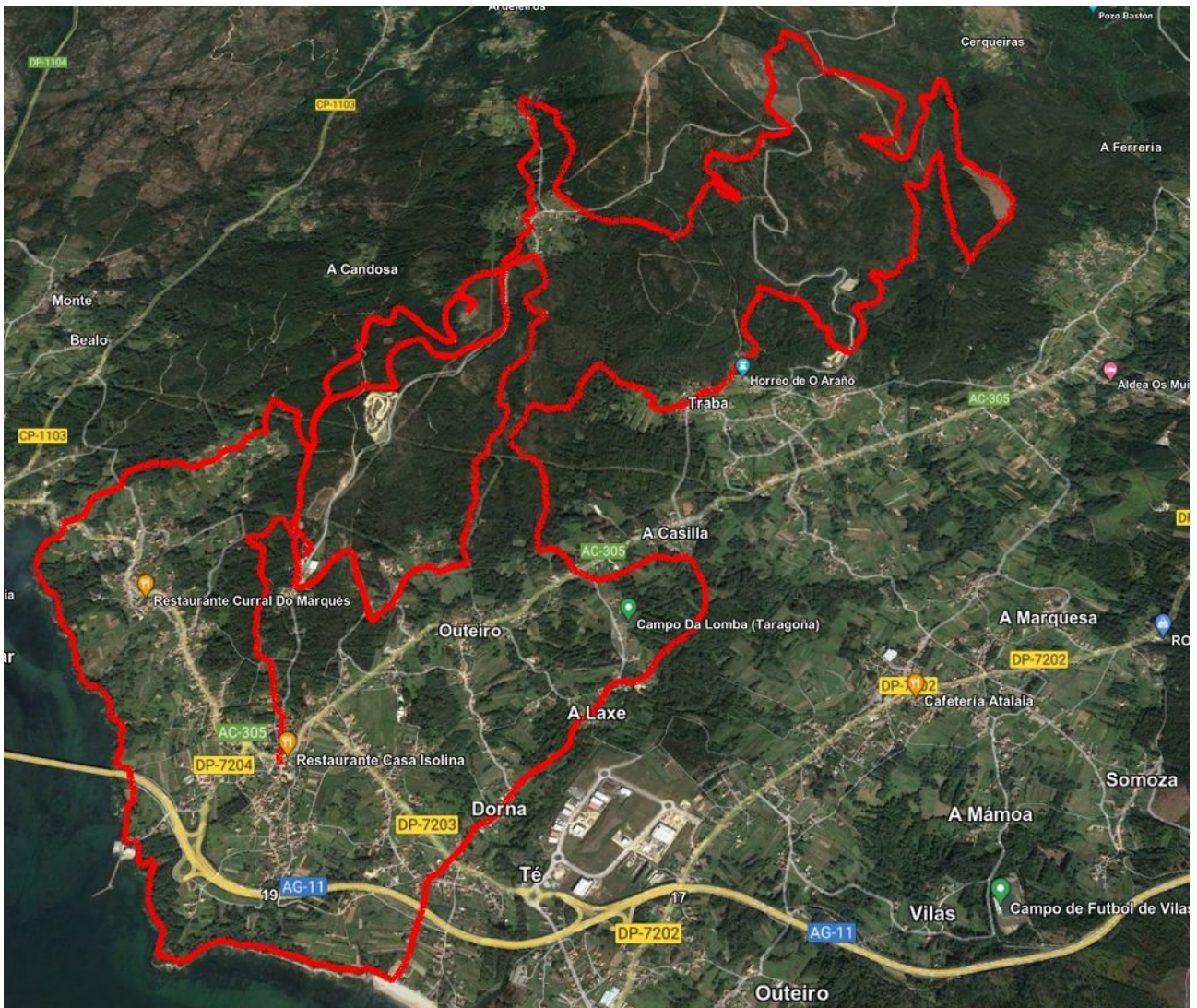

B.- Itinerario:

A proba iniciase cunha saída neutralizada desde Campo de Pazos ata a zona de Campo Maneiro. Nese tramo crúzase a AC-305 e circúlase pola pista asfaltada que vai ata Campo Maneiro.

O percorrido é aproximadamente nun 95% por pistas e camiños forestais, cruzando algunha pista asfaltada. Continúa pola aldea de Corques e chega ata Ourille. Ascende ao alto do Castro Barbudo baixando posteriormente cara a aldea de Paradela, Cuvide, cruza de novo a AC-305 e accede á senda litoral de Taragoña. Continúa pola aldea do Burato, cruza a DP-7203 á altura de Té, chega ata a aldea de A Laxe, cruza a AC-305 e diríxese ata a aldea de Traba, Ourille e remata en Campo Maneiro.

A continuación detallamos os puntos perigosos do percorrido e os tempos estimados de paso por cada un deles:

PUNTO NO PLANO	CRUCE/VÍA	KM./VÍA	HORA EST.
A	SAÍDA. Campo de Pasos (Taragoña)	AC-305 Km. 15,5	09:00 h.
B	Pista asfaltada Fonte Susán – Campo Maneiro		09:10 h.
C	Pista asfaltada Colexio Brea Segade		09:20 h.
D	Pista asfaltada Campo Maneiro - Corques		09:25 h.
E	Pista asfaltada Campo Maneiro – Ourille (Aldea de Ourille)		10:00 h.
F	Circulación pista asfaltada Aldea de Paradela		10:25 h.
G	Circulación pista asfaltada aldea de Cuvide		10:35 h.
H	Cruce AC-305	AC-305 Km. 17,5	10:40 h.
I	Circulación pista asfaltada aldea O Burato		11:20 h.
J	Cruce DP-7203	DP-7203 Km. 2,4	11:30 h.
K	Circulación pista asfaltada aldea A Laxe		11:40 h.
L	Cruce AC-305	AC-305 Km. 13,6	12:10 h.
M	Circulación pista asfaltada aldea Traba		12:25 h.
N	Cruce pista asfaltada Araño - Cerqueiras		12:35 h.
O	Cruce pista asfaltada Araño – Cerqueiras		12:45 h.
P	Cruce pista asfaltada Cerqueiras - Ourille		12:55 h.
Q	Cruce pista asfaltada Cerqueiras - Ourille		13:15 h.
R	Circulación pista asfaltada aldea Pastoriza		13:30 h.
S	Circulación pista asfaltada aldea Ourille		13:40 h.
T	Chegada a Campo Maneiro		14:00 h.

Os puntos nos que na columna **KM/VIA** non figuran nin vía nin punto kilométrico son pistas locais (asfaltadas) que unen diferentes lugares e aldeas do concello.

Andaina 18 Km.

A.- Croquis e perfil:

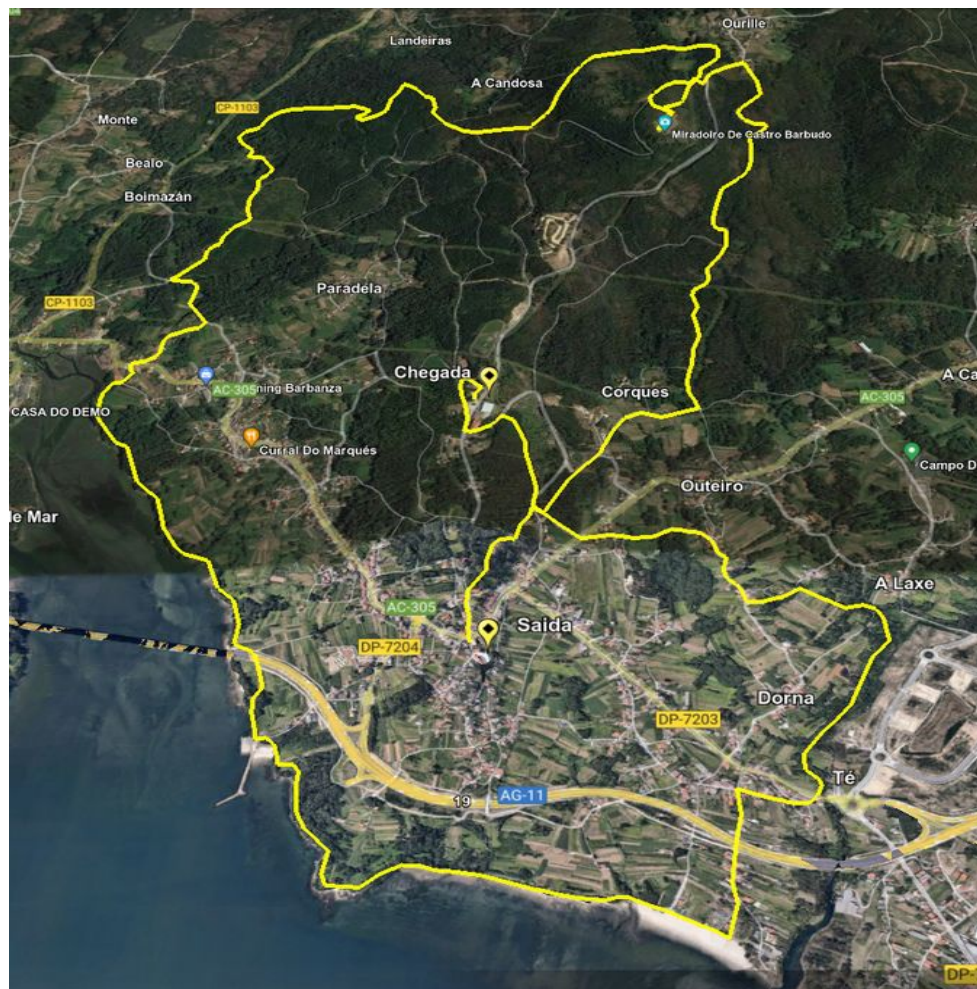

B.- Itinerario:

Percorrido a pé de aproximadamente 18 Km. no que se visitan distintos lugares do Concello de Rianxo. Discorre fundamentalmente por camiños e pistas, cruzando a DP-7203 e a AC-305. Como se indica no seguinte punto a Policía Local encargase do control nesos dous puntos. Deseguido detallamos os puntos perigosos do percorrido e os tempos estimados de paso por cada un deles:

PUNTO NO PLANO	CRUCE/VÍA	KM./VÍA	HORA EST.
A	SAÍDA. Campo de Pasos (Taragoña)	AC-305 Km. 15,5	09:00 h.
B	Pista asfaltada en Chorente		09:10 h.
C	Pista asfaltada en Corques		09:15 h.
D	Pista asfaltada Campo Maneiro – Ourille (Aldea de Ourille)		10:00 h.
E	Circulación pista asfaltada Aldea de Paradela		10:45 h.
F	Circulación pista asfaltada aldea de Cuvide		11:00 h.
G	Cruce AC-305	AC-305 Km. 17,5	11:10 h.
H	Circulación pista asfaltada aldea O Burato		11:45 h.
I	Cruce DP-7203	DP-7203 Km. 0,7	12:00 h.
J	Circulación pista asfaltada aldea A Laxe		12:15 h.
K	Circulación aldea Outeiro		12:25 h.
L	Cruce AC-305	AC-305 Km14,9	12:30 h.
M	Circulación pista asfaltada aldea Chorente		12:35 h.
N	Circulación pista asfaltada C. Brea Segade		12:45 h.
O	CHEGADA Campo Maneiro		12:55 h.

4.- NÚMERO DE PARTICIPANTES PREVISTOS

250 participantes.

5.- MEDIDAS DE SINALIZACIÓN E DISPOSITIVOS DE SEGURIDADE

5.1.- Responsables da proba deportiva

- **Director executivo:**

Alfonso Cespón Ordóñez
76.778.273 - H
Telf. 615 26 51 24

- **Responsable de Seguridade Viaria:**
José Antonio Piñeiro González
76.966. 452 - B
Telf. 657672138

5.2.- Medios de organización

- **Ambulancia:** Si
- **Médico:** Si
- **Vehículo de apertura:** 1 Todoterreo, motos e bicicletas.
- **Vehículo de peche:** Vehículo avarías e 4 bicicletas.
- **Vehículos de apoio:** Motos e bicicletas
- **Personal auxiliar:** Protección Civil e 25 voluntarios da entidade
- **Sistemas de comunicación:** Teléfonos móbiles

5.3.- Cobertura de cruces e/ou puntos perigosos do percorrido.

- Cruces (**PLANO BTT EN ANEXO I**)

Nos cruces da AC-305 e da DP-7203 sinala e regula o tráfico a Policía Local de Rianxo coa colaboración de Protección Civil.

Salientar que as medidas de prevención sinaladas en cada un dos puntos permanecerán ao longo de todo o tempo que dura a proba. Cada cruce/punto perigoso ten asinado o seu personal coas súas funcións, non abandonando dito punto ata o peche do evento.

PUNTO NO	CRUCE/VÍA	KM./VÍA	HORA EST.	Medida Prevención
----------	-----------	---------	-----------	-------------------

PLANO				
A	SAÍDA. Campo de Pasos (Taragoña)	AC-305 Km. 15,5	09:00 h.	Sinala e regula tráfico Policía Local
H	Cruce AC-305	AC-305 Km. 17,5	10:40 h.	Sinala e regula tráfico Policía Local
J	Cruce DP-7203	DP-7203 Km. 1,1	11:30 h.	Sinala e regula tráfico Policía Local
L	Cruce AC-305	AC-305 Km. 13,6	12:10 h.	Sinala e regula tráfico Policía Local

- Puntos perigosos do percorrido (PLANO BTT EN ANEXO I)

Identificación e medidas de prevención

PUNTO NO PLANO	CRUCE/VÍA E MEDIDAS DE PREVENCIÓN
B	<p>Descrición punto perigoso: Tramo pista asfaltada Fonte Susán – Campo Maneiro. Km. 1,5 do percorrido.</p> <p>Persoal Auxiliar e función 1 Persoa con chaleco no inicio do tramo, con función informativa e control de vehículos. 1 Persoa con chaleco no final do tramo, con función informativa e control de vehículos.</p> <p>Sinalización Cartel anunciador ao inicio do tramo Bandeira Vermella ao inicio do tramo</p>
C	<p>Descrición punto perigoso: Tramo pista asfaltada Colexio Brea Segade. Km. 1,2 do percorrido.</p> <p>Persoal Auxiliar e función 1 Persoa con chaleco no inicio do tramo, con función informativa e control de vehículos. 1 Persoa con chaleco no final do tramo, con función informativa e control de vehículos.</p> <p>Sinalización Cartel anunciador ao inicio do tramo Bandeira Vermella ao inicio do tramo</p>
D	<p>Descrición punto perigoso: Tramo pista asfaltada aldea Corques. Km. 2,9 do percorrido.</p> <p>Persoal Auxiliar e función 1 Persoa con chaleco no inicio do tramo, con función informativa e control de vehículos. 1 Persoa con chaleco no final do tramo, con función informativa e control de vehículos.</p> <p>Sinalización Cartel anunciador ao inicio do tramo Bandeira Vermella ao inicio do tramo</p>
E	<p>Descrición punto perigoso: Tramo pista asfaltada aldea Ourille. Km. 5,5 do percorrido.</p> <p>Persoal Auxiliar e función 1 Persoa con chaleco no inicio do tramo, con función informativa e control de vehículos. 1 Persoa con chaleco no final do tramo, con función informativa e control de vehículos.</p>

	<p>Sinalización Cartel anunciador ao inicio do tramo Bandeira Vermella ao inicio do tramo</p>
F	<p>Descrición punto perigoso: Tramo pista asfaltada aldea Paradela . Km. 9,3 do percorrido. Persoal Auxiliar e función 1 Persoa con chaleco no inicio do tramo, con función informativa e control de vehículos. 1 Persoa con chaleco no final do tramo, con función informativa e control de vehículos. Sinalización Cartel anunciador ao inicio do tramo Bandeira Vermella ao inicio do tramo</p>
G	<p>Descrición punto perigoso: Tramo pista asfaltada aldea de Cuvide. Km. 10,2 do percorrido. Persoal Auxiliar e función 1 Persoa con chaleco no inicio do tramo, con función informativa e control de vehículos. 1 Persoa con chaleco no final do tramo, con función informativa e control de vehículos. Sinalización Cartel anunciador ao inicio do tramo Bandeira Vermella ao inicio do tramo</p>
I	<p>Descrición punto perigoso: Tramo pista asfaltada aldea O Burato. Km. 14,5 do percorrido. Persoal Auxiliar e función 1 Persoa con chaleco no inicio do tramo, con función informativa e control de vehículos. 1 Persoa con chaleco no final do tramo, con función informativa e control de vehículos. Sinalización Cartel anunciador ao inicio do tramo Bandeira Vermella ao inicio do tramo</p>
K	<p>Descrición punto perigoso: Tramo pista asfaltada aldea A Laxe. Km. 16 do percorrido. Persoal Auxiliar e función 1 Persoa con chaleco no inicio do tramo, con función informativa e control de vehículos. 1 Persoa con chaleco no final do tramo, con función informativa e control de vehículos. Sinalización Cartel anunciador ao inicio do tramo Bandeira Vermella ao inicio do tramo</p>
M	<p>Descrición punto perigoso: Tramo pista asfaltada aldea de Traba. Km. 20 do percorrido. Persoal Auxiliar e función 1 Persoa con chaleco no inicio do tramo, con función informativa e control de vehículos. 1 Persoa con chaleco no final do tramo, con función informativa e control de vehículos. Sinalización Cartel anunciador ao inicio do tramo Bandeira Vermella ao inicio do tramo</p>
N	<p>Descrición punto perigoso: Tramo pista asfaltada Araño – Cerqueiras. Km. 21,8 do percorrido. Persoal Auxiliar e función 1 Persoa con chaleco no inicio do tramo, con función informativa e control de vehículos. 1 Persoa con chaleco no final do tramo, con función informativa e control de vehículos. Sinalización</p>

	<p>Cartel anunciador ao inicio do tramo</p> <p>Bandeira Vermella ao inicio do tramo</p>
O	<p>Descrición punto perigoso: Tramo pista asfaltada Araño – Cerqueiras. Km. 28,8 do percorrido.</p> <p>Persoal Auxiliar e función 1 Persoa con chaleco no inicio do tramo, con función informativa e control de vehículos. 1 Persoa con chaleco no final do tramo, con función informativa e control de vehículos.</p> <p>Sinalización Cartel anunciador ao inicio do tramo Bandeira Vermella ao inicio do tramo</p>
P	<p>Descrición punto perigoso: Tramo pista asfaltada Cerqueiras - Ourille. Km. 30,2 do percorrido.</p> <p>Persoal Auxiliar e función 1 Persoa con chaleco no inicio do tramo, con función informativa e control de vehículos. 1 Persoa con chaleco no final do tramo, con función informativa e control de vehículos.</p> <p>Sinalización Cartel anunciador ao inicio do tramo Bandeira Vermella ao inicio do tramo</p>
Q	<p>Descrición punto perigoso: Tramo pista asfaltada Cerqueiras - Ourille. Km. 32,6 do percorrido.</p> <p>Persoal Auxiliar e función 1 Persoa con chaleco no inicio do tramo, con función informativa e control de vehículos. 1 Persoa con chaleco no final do tramo, con función informativa e control de vehículos.</p> <p>Sinalización Cartel anunciador ao inicio do tramo Bandeira Vermella ao inicio do tramo</p>
R	<p>Descrición punto perigoso: Tramo pista asfaltada aldea Pastoriza. Km. 34,3 do percorrido.</p> <p>Persoal Auxiliar e función 1 Persoa con chaleco no inicio do tramo, con función informativa e control de vehículos. 1 Persoa con chaleco no final do tramo, con función informativa e control de vehículos.</p> <p>Sinalización Cartel anunciador ao inicio do tramo Bandeira Vermella ao inicio do tramo</p>
S	<p>Descrición punto perigoso: Tramo pista asfaltada aldea Ourille. Km. 35,1 do percorrido.</p> <p>Persoal Auxiliar e función 1 Persoa con chaleco no inicio do tramo, con función informativa e control de vehículos. 1 Persoa con chaleco no final do tramo, con función informativa e control de vehículos.</p> <p>Sinalización Cartel anunciador ao inicio do tramo Bandeira Vermella ao inicio do tramo</p>
T	<p>Descrición punto perigoso: Chegada a Campo Maneiro. Km. 39 do percorrido.</p>

- Sinalización xeral da marcha BTT:
 - Ruta correcta sinalada con frechas no chan.

- Ruta incorrecta sinalada con cruces no chan

7.- SEGUROS

- Contrataranse seguros de:
 - Responsabilidade Civil
 - Accidentes

8.- CONCELLOS POLOS QUE DISCORRE A PROBA

A proba discorre na súa totalidade polo Concello de Rianxo.

ANEXO II. - DOCUMENTACIÓN RESPONSABLES PROBA DEPORTIVA



DOCUMENTO NACIONAL DE IDENTIDAD

ESPAÑA

PRIMER APELLIDO / PRIMER APELLIDO
PIÑEIRO

SEGUNDO APELLIDO / SEGUNDO APELLIDO
GONZALEZ

NOMBRE / NOME
JOSE ANTONIO

SEXO / SEXO NACIONALIDAD / NACIONALIDADE
M ESP

FECHA DE NACIMIENTO / DATA DE NACEMENTO
07 10 1973

CEEP
A0J108019
VALIDO HASTA / VALIDO ATA
16 09 2023

PGJ

NÚM.
966452B



Jose Antonio Pineiro Gonzalez

LUGAR DE NACIMIENTO / LUGAR DE NACEMENTO
BOIRO

PROVINCIA/PAS / PROVINCIA-PAS
A CORUÑA

MUGA DE / FOLGOS DE
ANTONIO / MANUELA

DOMICILIO / DOMICILIO
LGAR. NINE 78

LUGAR DE DOMICILIO / LUGAR DE DOMICILIO
CESPON

BOIRO

PROVINCIA/PAS / PROVINCIA-PAS
A CORUÑA

EQUIPO / EQUIPO
15771L6DV

IDESPA0J108019876966452B<<<<<<<<
7310076M2309165ESP<<<<<<<<<<<<<<<<0
PIÑEIRO<GONZALEZ<<JOSE<ANTONIO

PERMISO DE CONDUCCIÓN REINO DE ESPAÑA

1. PIÑEIRO GONZALEZ

2. JOSE ANTONIO

3. 07-10-1973 ESPAÑA

4a. 13-01-2022 4c. 15-01

4b. 21-01-2032

5. 76966452-B

7. *JD*

6. 

9. B

	9.	10.	11.	12.
AM				
A1				
A2				
A				
B1				
B		27.01.90	21.01.92	
C1				
C				
D1				
D				
BE				
CIE				
CE				
DIE				
DE				

12. *JD*

1. Nacionalidad. 2. Permisos de conducir. 3. Fecha de nacimiento. 4. Fecha de emisión. 5. Fecha de caducidad. 6. Fecha de renovación. 7. Fecha de validez. 8. Fecha de validez. 9. Fecha de validez. 10. Fecha de validez. 11. Fecha de validez. 12. Fecha de validez.